



Foto n° 1
Vista Nord dell'Edificio C



Foto n° 2
Vista generica degli edifici abbandonati



Foto n° 3
Vista di dettaglio dello stato di ammaloramento della tettoia appartenente all'Edificio B fronte Sud



Foto n° 4
Vista generica degli edifici abbandonati

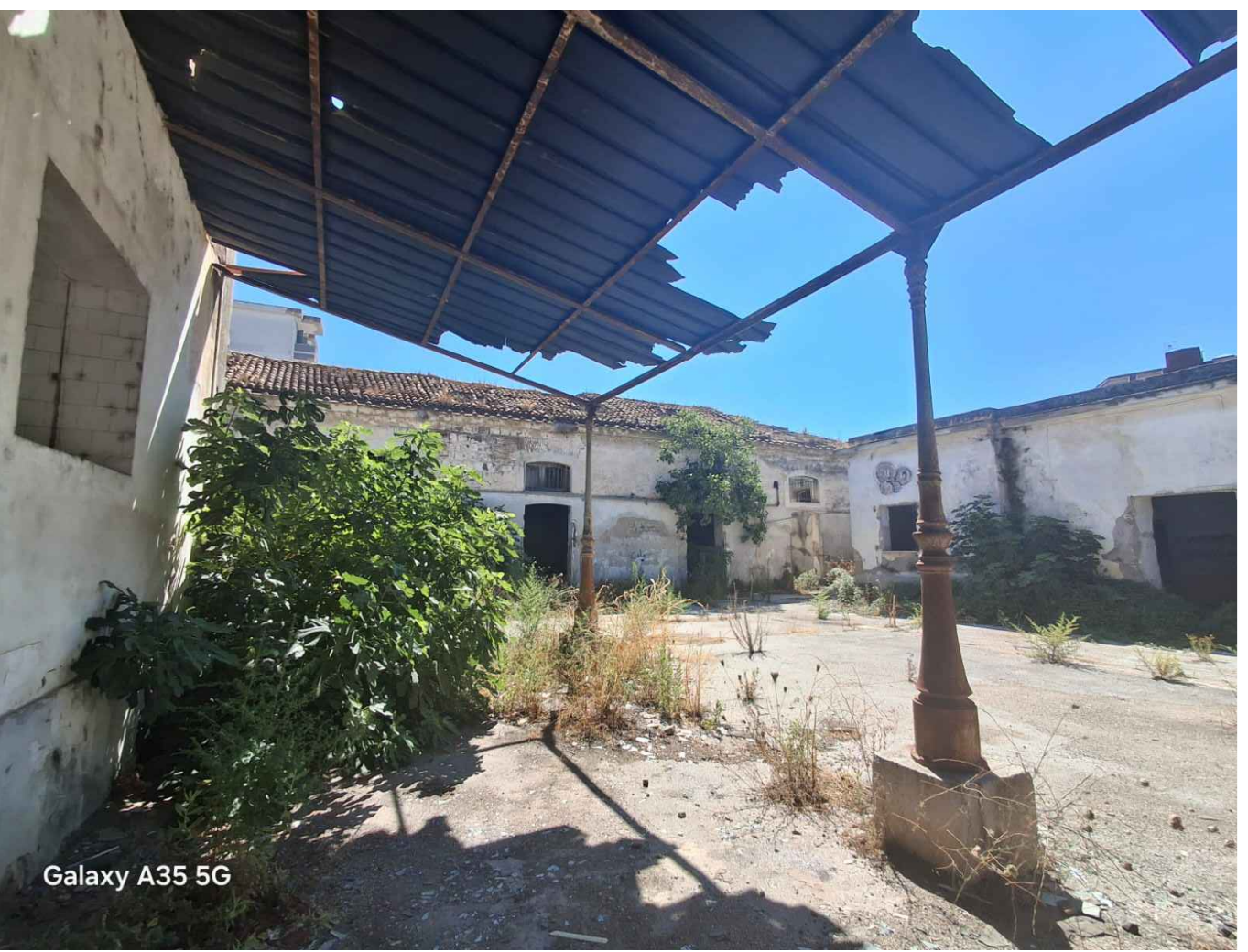

Foto n° 5
Vista generica degli edifici abbandonati



Foto n° 6
Vista Nord dell'Edificio A



Foto n° 7
Vista del fronte Ovest dell'Edificio B



Foto n° 8
Vista del fronte Est dell'Edificio A



Foto n° 9
Vista di dettaglio dello stato di deterioramento della copertura dell'Edificio C



Foto n° 10
Vista generica degli edifici abbandonati

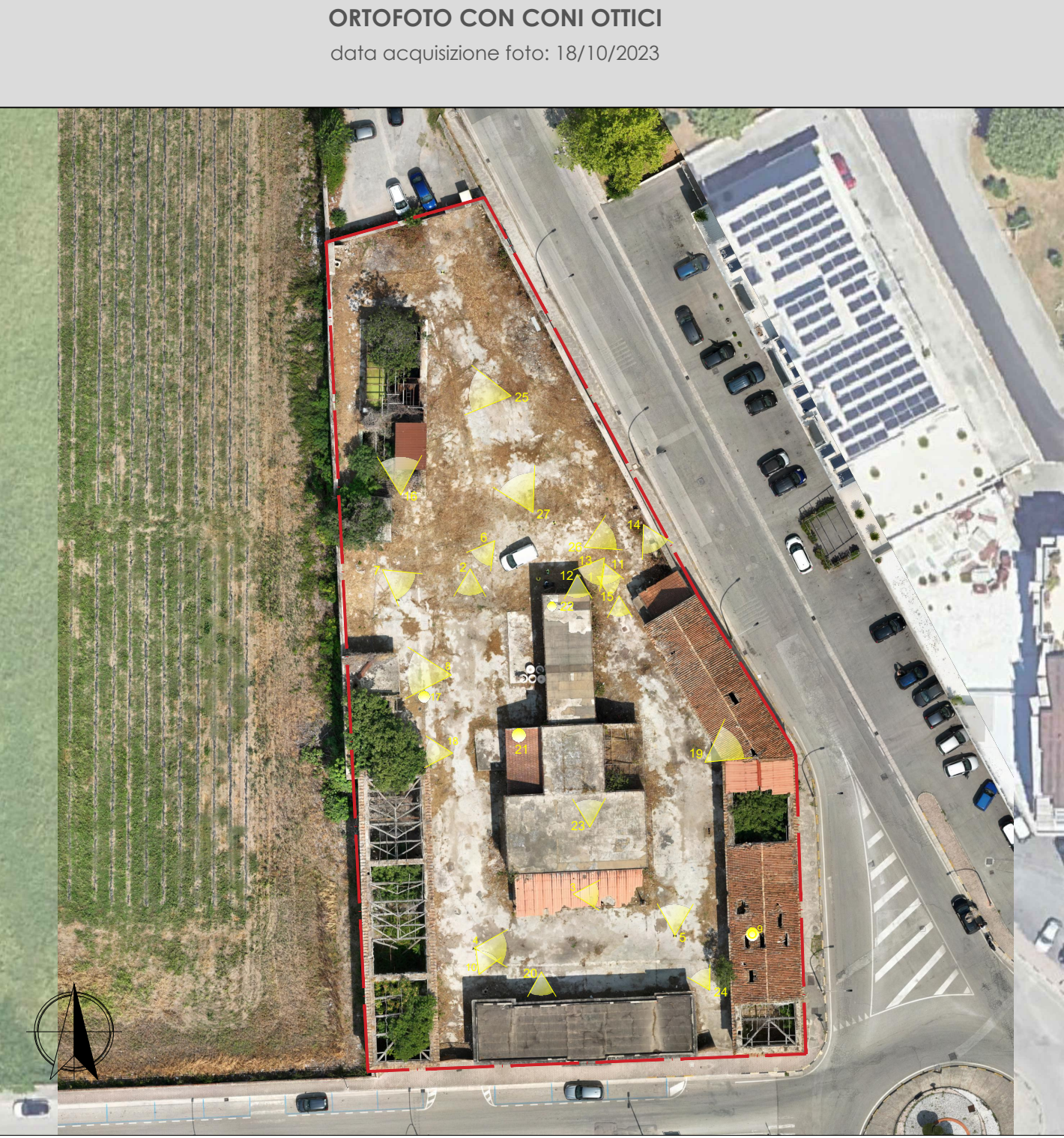

Foto n° 11
Vista generica degli edifici abbandonati



Foto n° 12
Apparecchiature meccaniche risalenti alle attività pregresse



Foto n° 13
Vista Nord dell'Edificio B



Foto n° 14
Vista generica dello stato di ammaloramento del sito



Foto n° 15
Vista generica degli edifici abbandonati



Foto n° 16
Vista stato di degrado dell'Edificio E



Foto n° 17
Vista di dettaglio del Piezometro 2 di cui al Piano di Caratterizzazione ARPAC del 2006-2008



Foto n° 18
Vista fronte Est dell'Edificio A



Foto n° 19
Vista interna dell'Edificio C

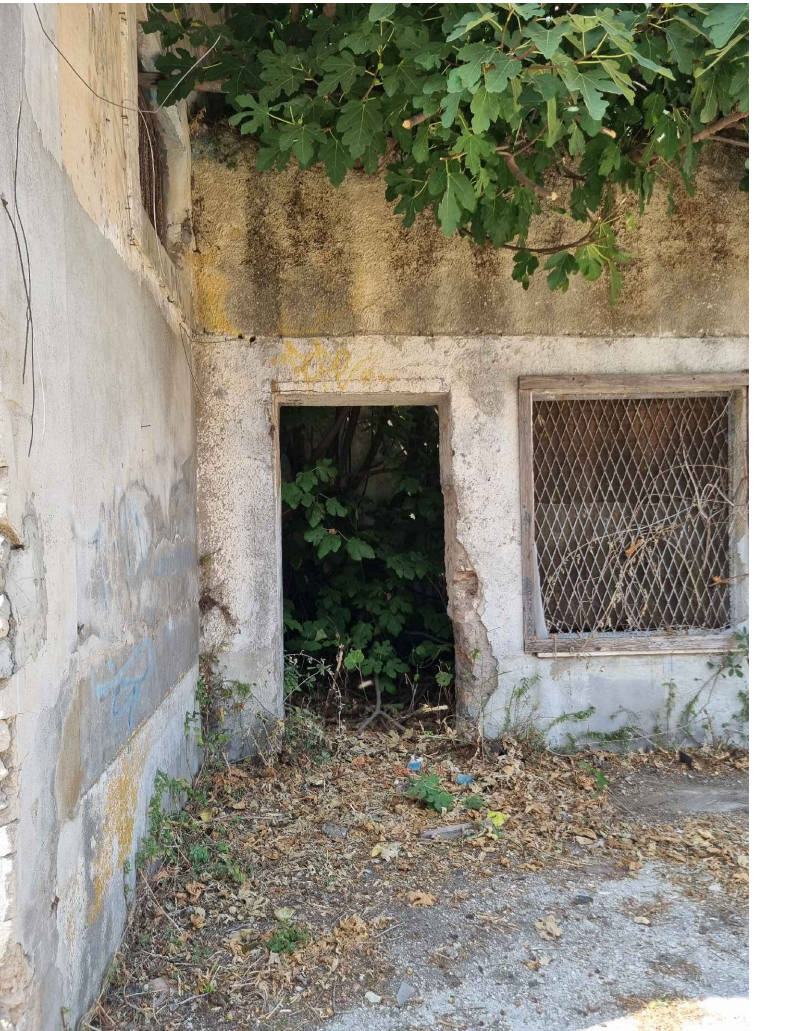

Foto n° 20
Vista interna dell'Edificio D



Foto n° 21
Vista esterna dell'Edificio B

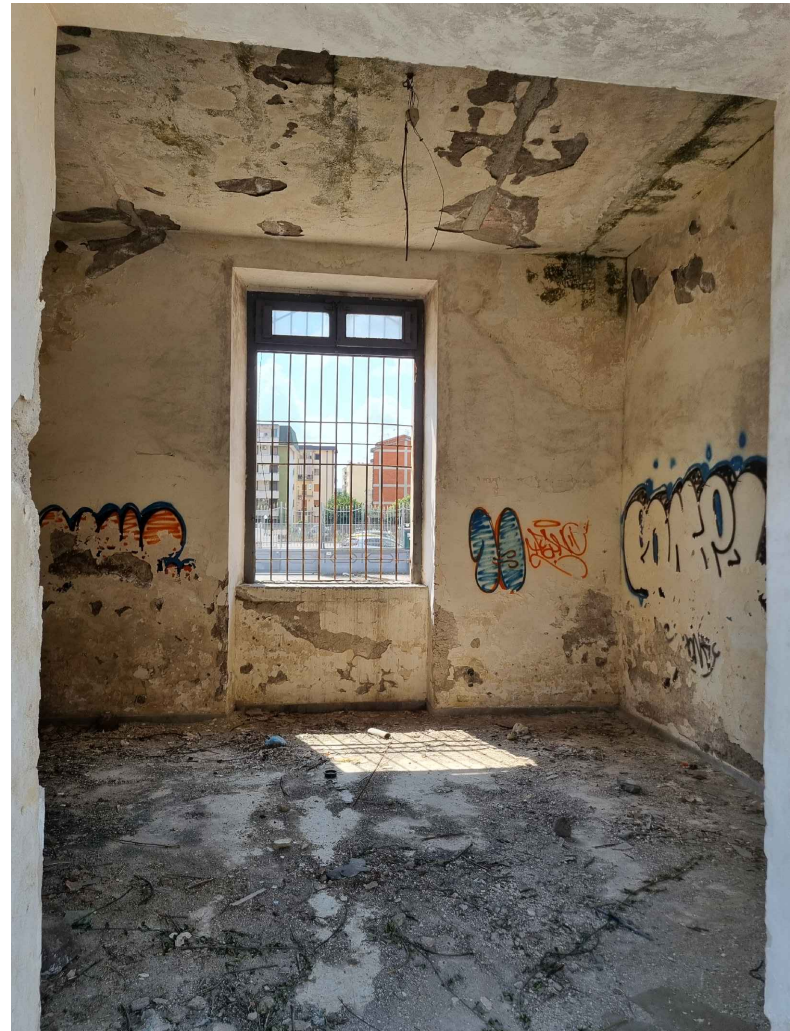

Foto n° 22
Vista esterna dell'Edificio B



Foto n° 23
Apparecchiature meccaniche risalenti alle attività pregresse



Foto n° 24
Vista generica degli edifici abbandonati



Foto n° 25
Vista generica degli edifici abbandonati



Foto n° 26
Vista generica degli edifici abbandonati



Foto n° 27
Vista generica degli edifici abbandonati



Vista Panoramica del Rilievo con drone effettuato in data 26.08.2025



Vista Panoramica del Rilievo con drone effettuato in data 26.08.2025

COMUNE DI SANTA MARIA CAPUA VETERE
Provincia di Caserta

**Sito Orfano "EX MATTATOIO COMUNALE SANTA MARIA CAPUA VETERE":
PROGETTAZIONE E REALIZZAZIONE DEGLI INTERVENTI DI BONIFICA DI SUOLI**

AGGIORNAMENTO (Fase I) DEL PIANO DI CARATTERIZZAZIONE AMBIENTALE DI CUI AL DD n. 813 del 27/10/2015 e DD n. 854 del 03/11/2015 e AGGIORNAMENTO (Fase II) DELLA ANALISI DI RISCHIO SITO SPECIFICA DI CUI ALLA CONVENZIONE DI SERVIZI prot. 2015 0765794 del 10/11/2015

Fase I: aggiornamento PdC
Al. 2, Etich. V, Parte IV del D.lgs. 152/06

Il Direttore Tecnico:
Ing. Silvia De Marco

Il Gruppo di lavoro:
Ing. Silvia De Marco
Ing. Marilena Mazzoni
Ing. Fabio Narganti

Responsabile Unico del Procedimento:
Ing. Giancarlo D'Acio

Titolo Elaborato:

RILIEVO FOTOGRAFICO

Numero Elaborato:

EG.03

Codice Elaborato:

PDC EG 03

Scala:

EG.03 - Rilievo fotografico.pdf

Rev.	Data	Descrizione	Redazione	Verifica	Approvazione	Nome file
0	09/2025	Prima Emissione	M.Mazzoni	S. De Marco	S. Zaccaro	EG.03 - Rilievo fotografico.pdf
1						
2						
3						

Questo elaborato è di proprietà del "Gruppo di Progettazione" e' vietata qualsiasi riproduzione, sia integrale che parziale, senza autorizzazione scritta.
Non può essere utilizzato per scopi diversi da quelli per cui è fornito.